

נספח תנועה להיתר

הוכן עבור : עמותת אשל אברהם

מס. ערכו / מהירות	תאור הערכו	תאריך	חתימה

אפל באום הנדסה אזרחית

מנהל אורח מס 108766



תאריך: 18-11-2014
 המסמך: 36885 נשר
 האתר: apeltivus@gmail.com
 טל: 04-8215583, 04-8215586, 0505 351335 נייד

הערות:

- מרא**
- בניין מוצע
 - גבול חלקה
 - אבן שפה רגילה
 - אבן שפה מונמכת
 - אבן גן
 - טו הפרדה
 - אבו חגלה
 - אבו משתלבת מחוננו
 - אספלט מוצע
 - חזית פרטיות
 - חזית תפעולית
 - גובה מחוננו

משמח"ת התכנית :

תכנית ארצית	תכנית מפורטת
תכנית מתקרת	תכנית מפרט
תכנית מפרט	תכנית מפרט
תכנית מפרט	תכנית מפרט

פרוייקט : בית מדרש כולל - אשל אברהם רמלה

שם התכנית : נספח תנועה להיתר בניה

חוק עבוד : עמותת אשל אברהם	שטח : 5	תכנון : דוד א.	ברק :
משרד : אשל	תאריך : 18-11-2014	תאריך : 18-11-2014	תאריך : 18-11-2014
תחומי : 1	מס. תכנית : 69-16-A1-5	מנהל : 1250	מס. העבודה : 5
מס. העבודה : 5	מס. התוכנית : 1	מס. התוכנית : 1	מס. התוכנית : 1

מחוז : המרכז
 גפה : רמלה
 בלוקים : 4348
 גוש : 23 (חלק)
 מגרש : 4 תב"ע לה/מק/28/160
 שטח : 1.755 ד.מ.
 הוכן עבור : אשל אברהם

מפה טופוגרפית
 קנ"מ 1:250

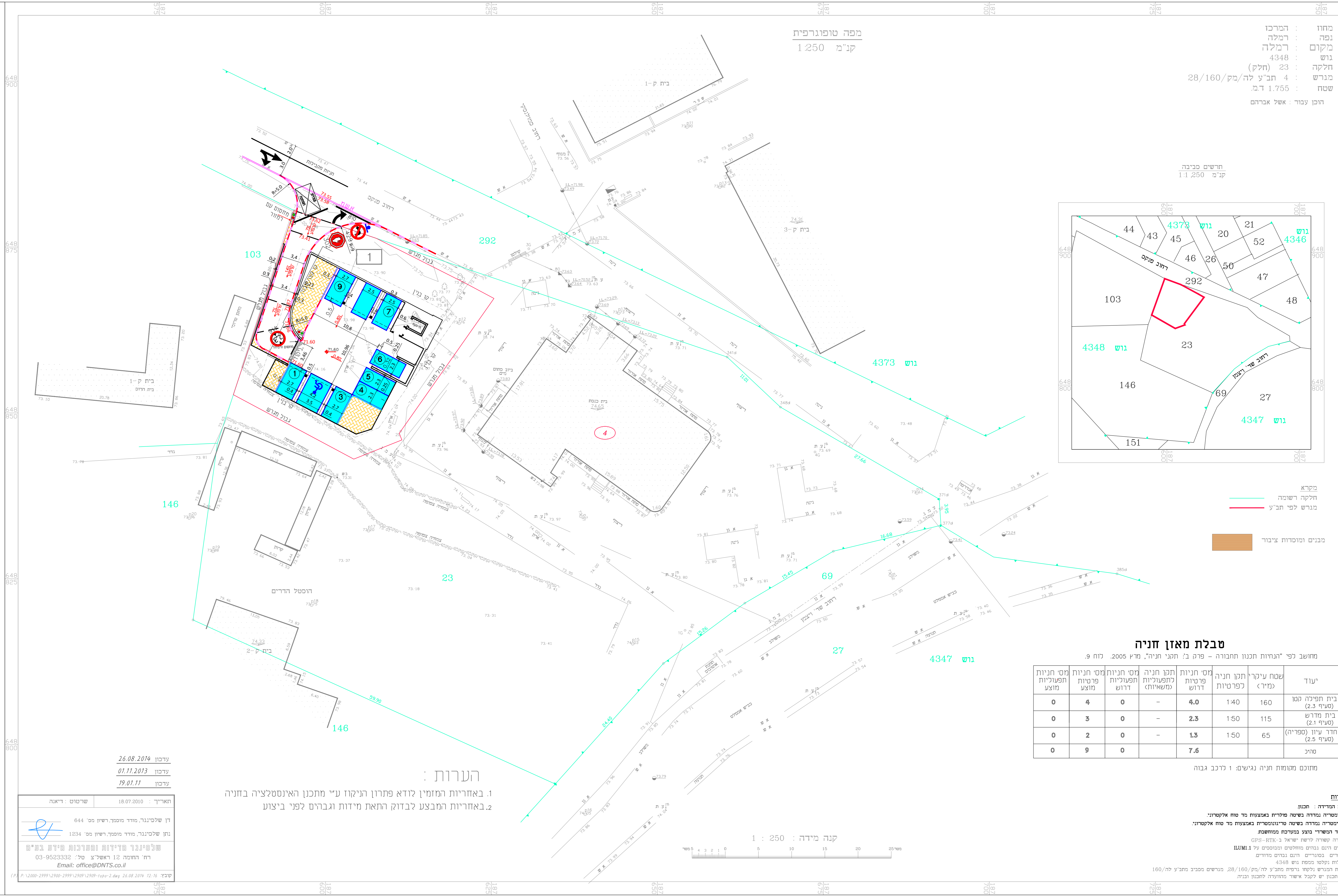
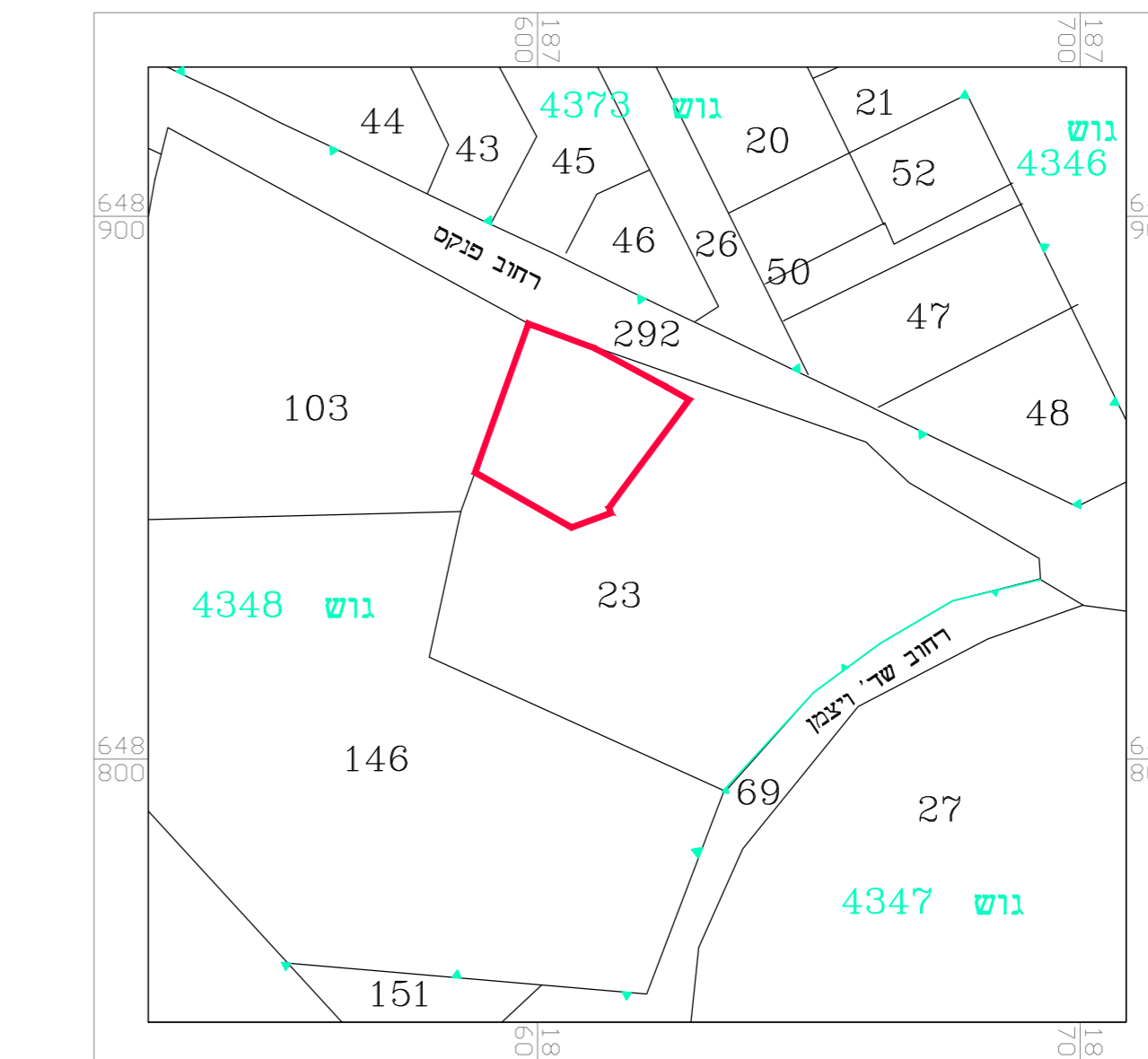

טבלת מאזן חניה
 מחושב לפי "הנחיות תכנון וחבורה - פרק ב: חוקני תניה", מ"ס 2005, נוח 9.

יעוד	שטח עיקרי (מ"ר)	תקו חניה כפרטיות	מס. חניה	מס. חניה (משאיות)	מס. חניה פרטיות	מס. חניה (מספרית)	מס. חניה מוצע
בית תפילה (מס' 2.3)	160	140	4.0	-	0	0	0
בית מדרש (מס' 2.1)	115	150	2.3	-	0	0	0
חדר עיון (מס' 2.5)	65	150	1.3	-	0	0	0
סוויט			7.6				0

מחוננו מוקמות תניה נגישם: 1 דרכב גבוה



חתך לאורך הרמפה
 לאורך אבן שפה מזרחי
 קני"מ 1:100/1:1000

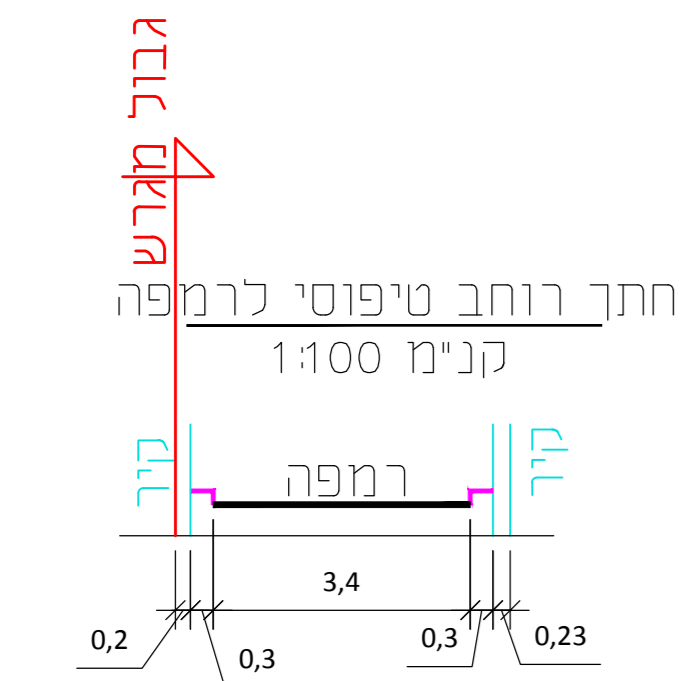
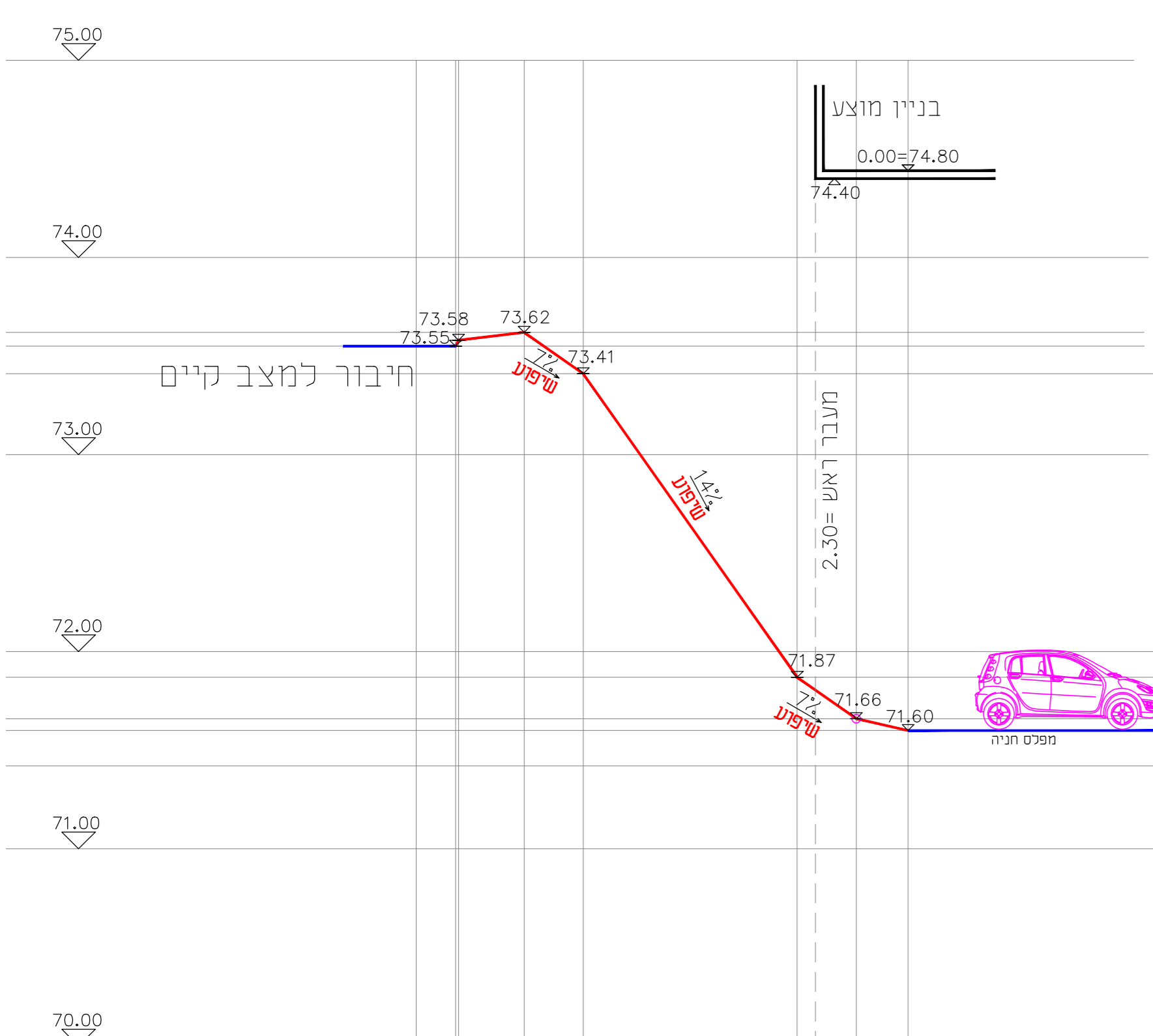

ערכון : 26.08.2014
 ערכון : 01.11.2013
 ערכון : 19.01.11

תאריך : 18.07.2010

ד"ר שלטינגר, מרדכי מוסק, רישיון מס' 044
 מוסק, שלטינגר, מרדכי מוסק, רישיון מס' 1234
 שלטינגר, מרדכי מוסק, רישיון מס' 1234
 רח' רחובות 12 ראש לצ' טל: 03-9523332
 Email: office@DNIS.co.il

- הערות :
- באחריות המזמין לודא פתרון הניקוז ע"י מתכנן האינטסלציה בחזרה
 - באחריות המבצע לבדוק התאמת מידות וגברים לפני ביצוע